

1 PLANTA - A CONSTRUIR
1 : 100

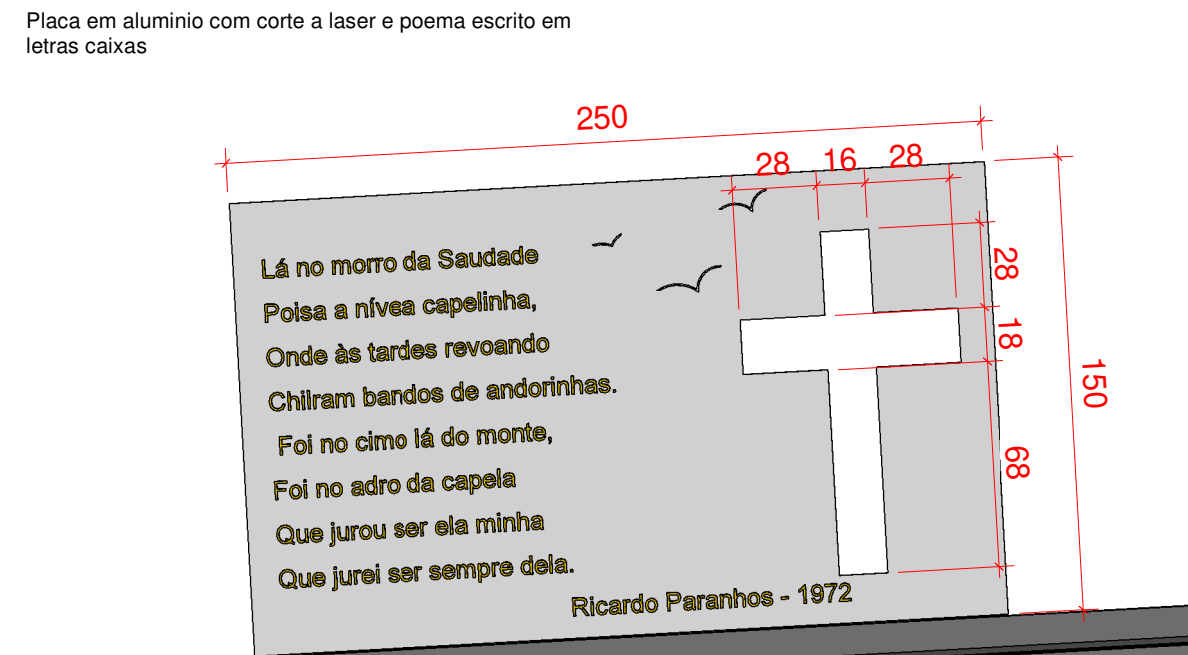

12 Placa de entrada
1 : 25

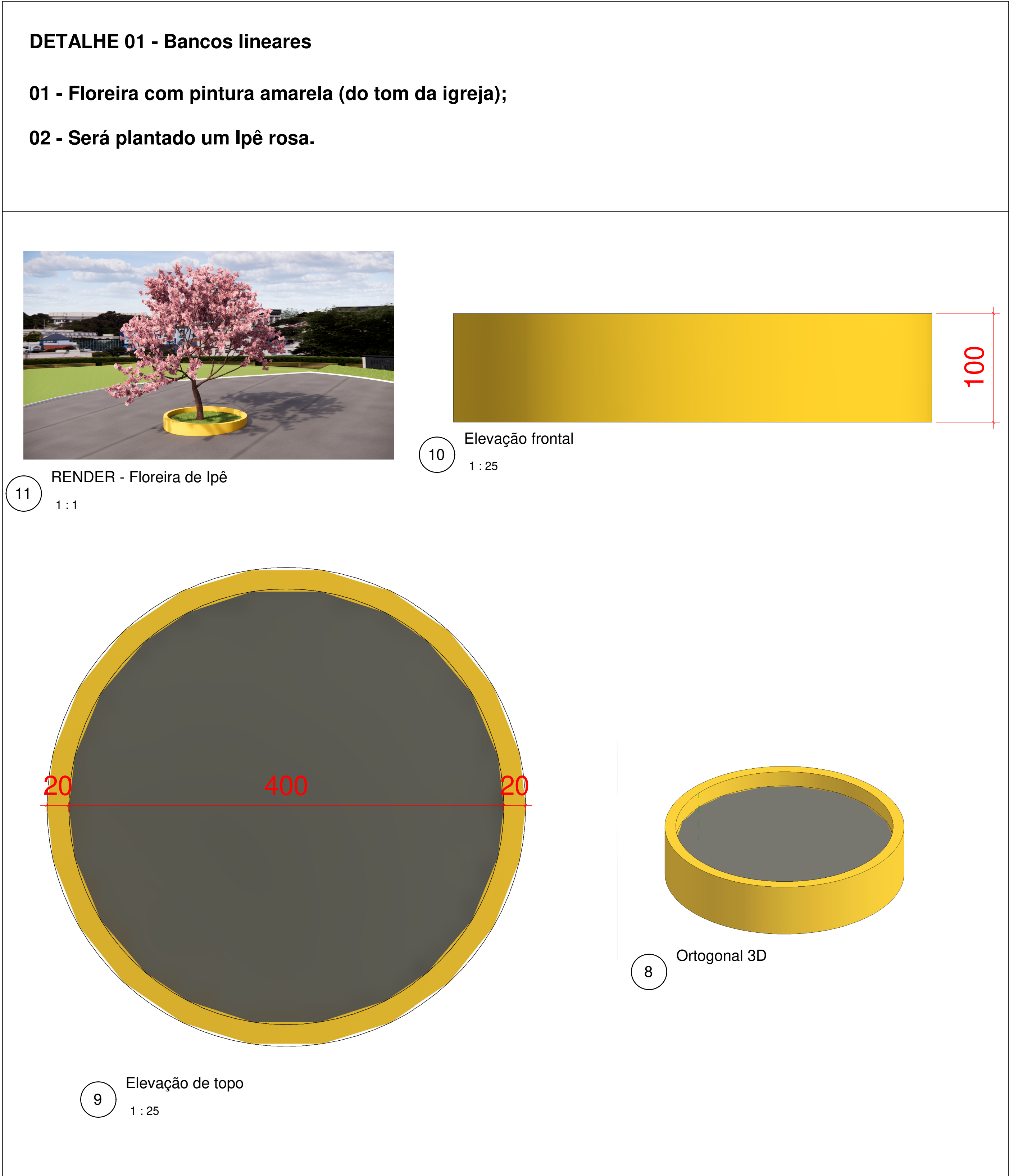

4 RENDER - Banco linear
1 : 1

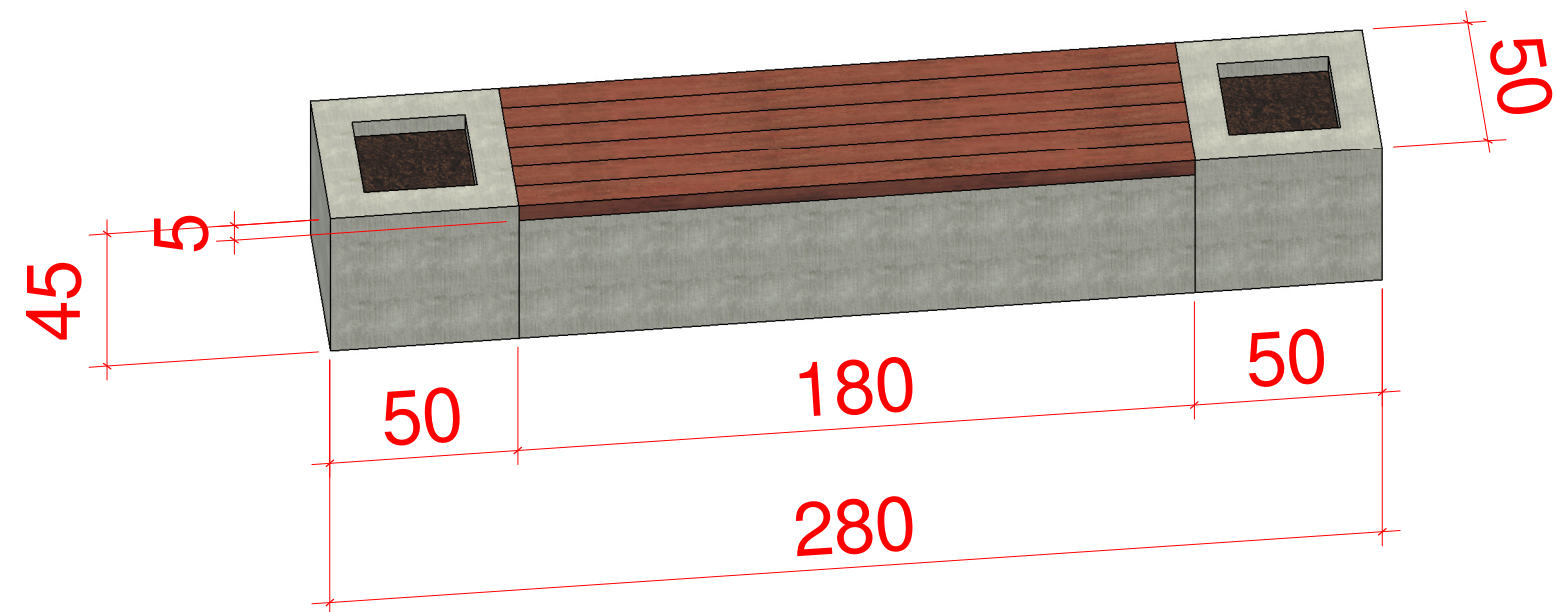

2 Projeção 3D



3 Elevação de topo
1 : 20

DETALHE 01 - Bancos lineares

01 - Banco em concreto aparente (concreto deverá ser lixado e protegido com verniz);

02 - Floreiras nas laterais dos bancos deverão ser impermeabilizadas;

03 - O assento do banco será revestido com madeira (Ipê champagne) lixada e envernizada;

04 - Serão plantadas moreias brancas nas floreiras laterais.



7 RENDER - Banco quadrado
1 : 1

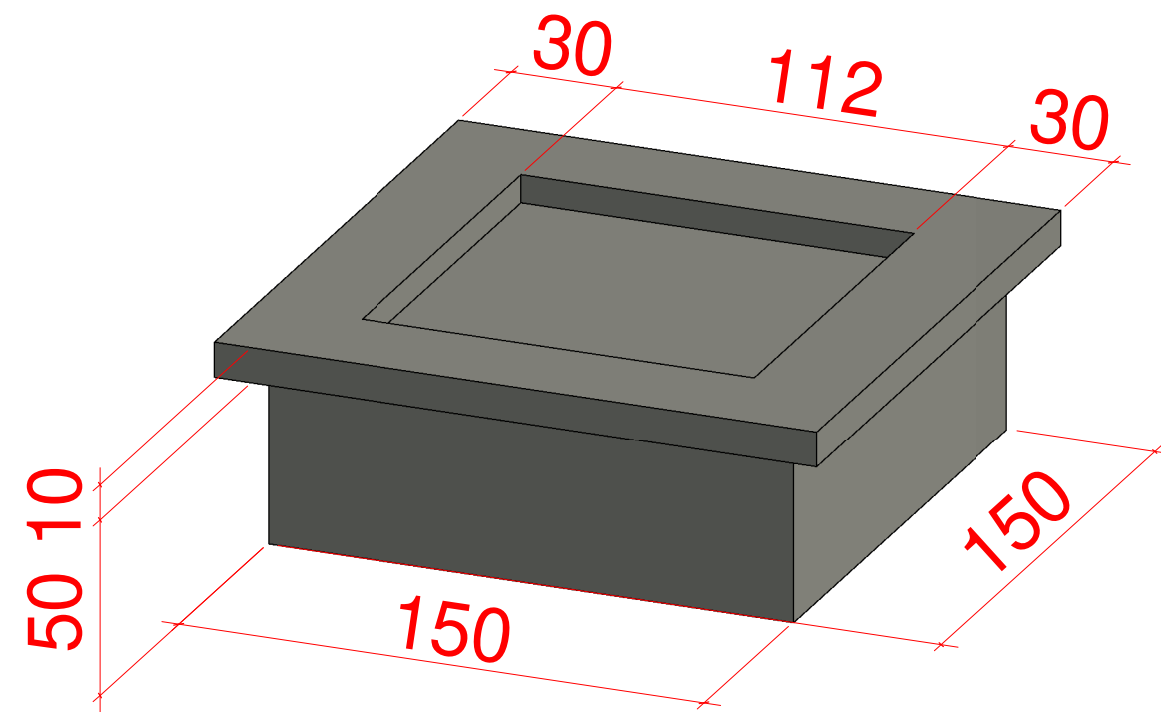

5 Projeção 3D

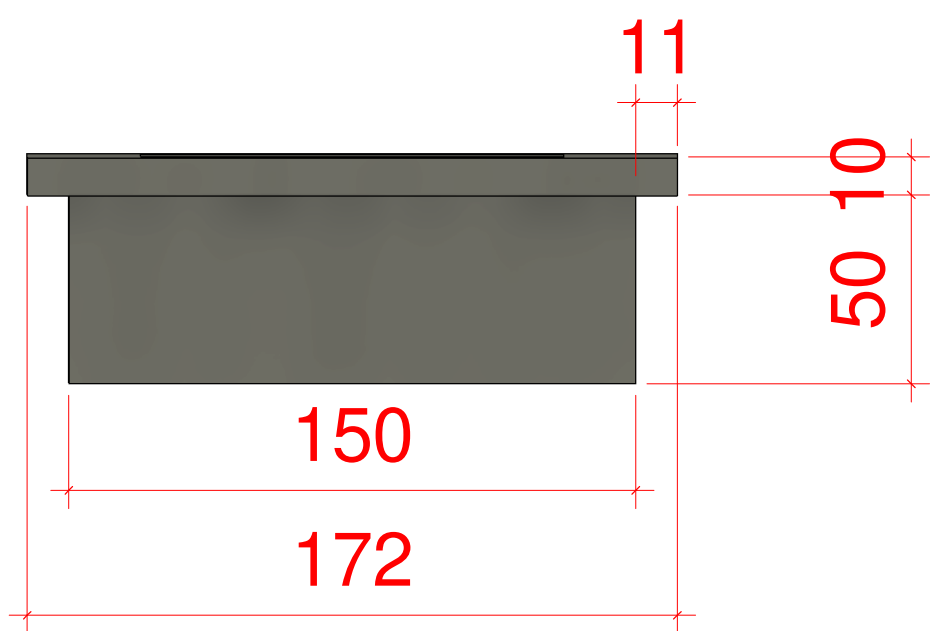

6 Vista lateral

DETALHE 02 - Bancos quadrados

01 - Banco em concreto aparente (concreto deverá ser lixado e protegido com verniz);

02 - Floreira deverá ser impermeabilizada;

03 - O assento do banco será revestido com madeira (Ipê champagne) lixada e envernizada;

04 - Será plantada flor na floreira central. Para as floreiras da frente da igreja, plantar mudas de arbusto azaleia. Para as floreiras da lateral, mudas de arbusto azaleia e dama da noite.

TIPO DE USO: Proj. Urbanístico			
ENDEREÇO DA OBRA: MORRINHO DE SÃO JOÃO - CATALÃO, GO			
PROPRIETÁRIO: Prefeitura Municipal de Catalão CNPJ: 01.505.643/0001-50			
RESPONSÁVEL TÉCNICA DO PROJETO: Leonardo Martins de Castro Teixeira CREA nº. 74555-GO		Nº DA PRANCH.: 02/04	
DESCRIÇÃO: Planta da proposta a construir Detalhe das floreiras		ÁREAS: Área estacionamento = 770 m² Área do complexo = 800 m²	
ESCALA: INDICADAS	DATA: Maio/2024	DESENHO:	REVISÃO: